

Der Bauherr:
 Amt für Bauplanungs- und Wohnungsschutz

Städt. Verwaltungsrat

Der Planfänger:
PINTSCH BAMAG
 AKTIENGESELLSCHAFT
 Bürozahn / Hessen

QUERSCHNITT

Benennung

Normblatt
 Zeich. Nr.

Werkstoff

Teil
 Nr.

Halbzeug, Modell-Nr.

Dr. Reuschen

DIN

Nr.

Gew.

in kg

Anweis

8. A V

Altrogge

ka

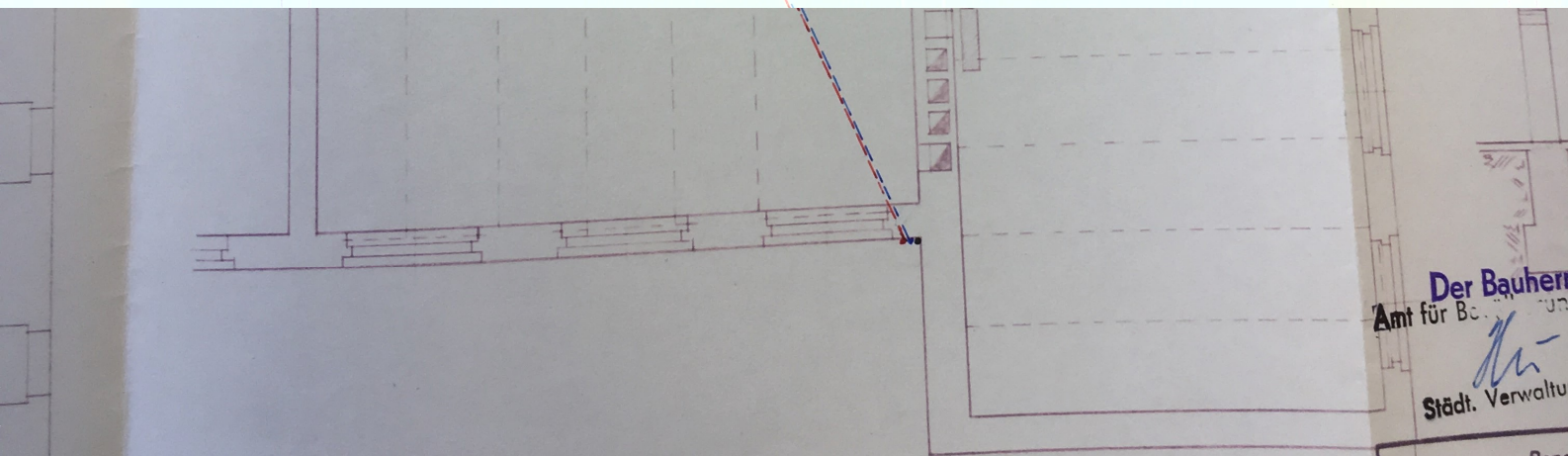
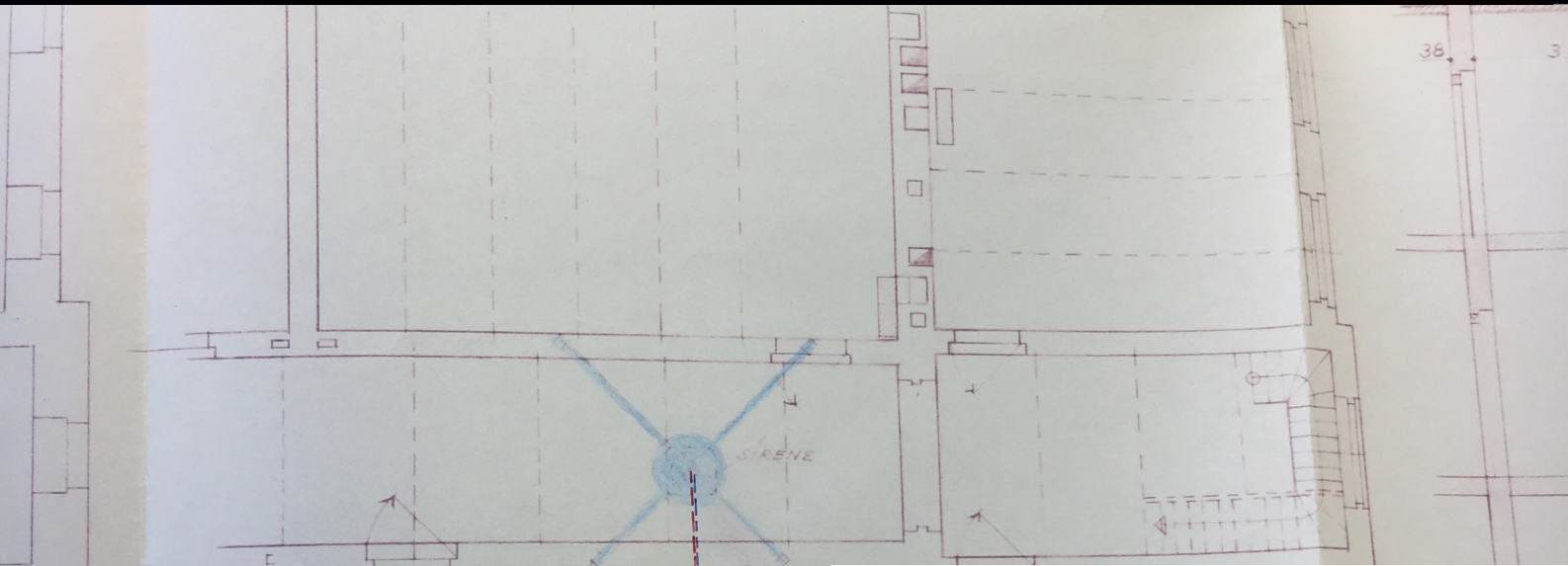

2.OBERGESCHOSS

- LEGENDE:**
- AUSPUFFLEITUNG
 - DRUCKLUFTLEITUNG
 - KABELSCHUTZROHR

Der Bauherr
 Amt für Baubehörde
 Städt. Verwaltung

| | | |
|-------------------------|-----------|----|
| Stück | Bene | |
| Freimaß- toleranzen: | | |
| Änderung | Änd. Ind. | |
| | ÄM-Nr. | |
| | Tag | |
| | Name | |
| Bearb. | Tag | Na |
| Gepr. | 28.6.83 | W |

Handwritten text, possibly a name or address, located in the upper left corner of the drawing.

FLUR

ausbrechen

zumauern 82
203

PODEST 1.30
13cm hoch

MASCH.-RAUM 5.07

AGGREGAT

ABLUF

ZULUF

ZU DEN
TOILETTEN

KELLERGESCHOSS

Schulhof